

Zirgüleli Süzâk makamında İlahî *pöytä: Yunus Emre*
Selâm *beste: Elhaz Esseyh M. Özalp Hz.*
(12.12.1988 - Perşembe)

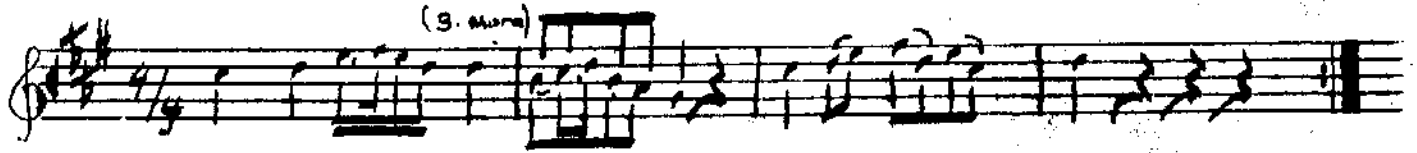

GA NIM KUR BAN OL SUN SE NİM(İN) YA LU NA
 YE OI KAT BAK LE Rİ SEYRAN EY LE YEN
 YU NUS DER Kİ Cİ HA Nİ NEYLE YEN SEN SİE



İS Mİ ZÜ ZEL KEN Aİ GÜ ZEL MÜ HAM MED
 KÜR SÜ NÜN ÜS TİN DE GEVLAN EY LE YEN
 SEN HAK DEY GAN HER SİN SEV SİE GÜ NÜN SİE



GEİ SE FA Mİ EY LE KEM TER KÜ LU NA
 Mİ RAĞ Dİ DİN ME TİN HAK TAN Dİ LE YEN
 Sİ NE İ NİN NA YEN GÖ GER İ MİN SİE

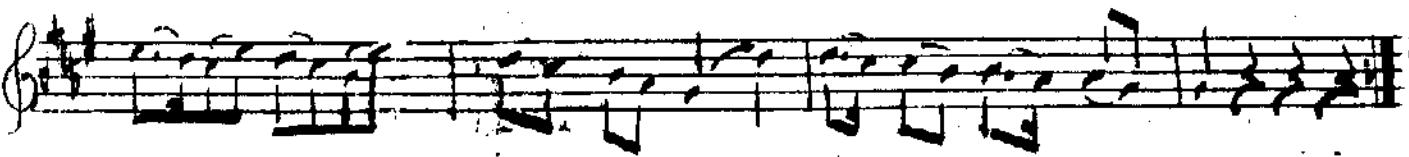

İS Mİ GÜ ZEL CİS Mİ GÜ ZEL MÜ HAM MED
 " " " " " " " " " " " "
 " " " " " " " " " " " "

Unvan Kosa

H.Ö. Dikmen